

LogCard Utility -ohjelman asennus

Huomioitavaa

- Tätä ohjetta voi käyttää omalla vastuulla
- Ohje on tehty olettaen että käytössäsi on
 - Internet Explorer selain
 - Windows XP
 - LogCard –kortinlukija tai PM3 tai PM4 -monitori
 - C2 LogCard
 - internetyhteys
- Ohjetta voi käyttää muuten soveltuvin osin.
- Lisäksi ohjeessa oletetaan että hallitset Windows -käyttöjärjestelmän peruskäytön

Aikaisemman asennuksen poisto

Valitse avautuneen ikkunan ohjelmalistasta **PM3 LogCard Utility**, jonka jälkeen paina ”**Poista**” –nappia.

Aikaisemman asennuksen poisto

Windows varmistaa haluatko poistaa kyseisen ohjelman. Valitse ”Kyllä” ja anna Windowsin hoitaa tehtävä loppuun.

Kun tehtävä on suoritettu häviää **PM3 LogCard Utility** sovelluslistasta.

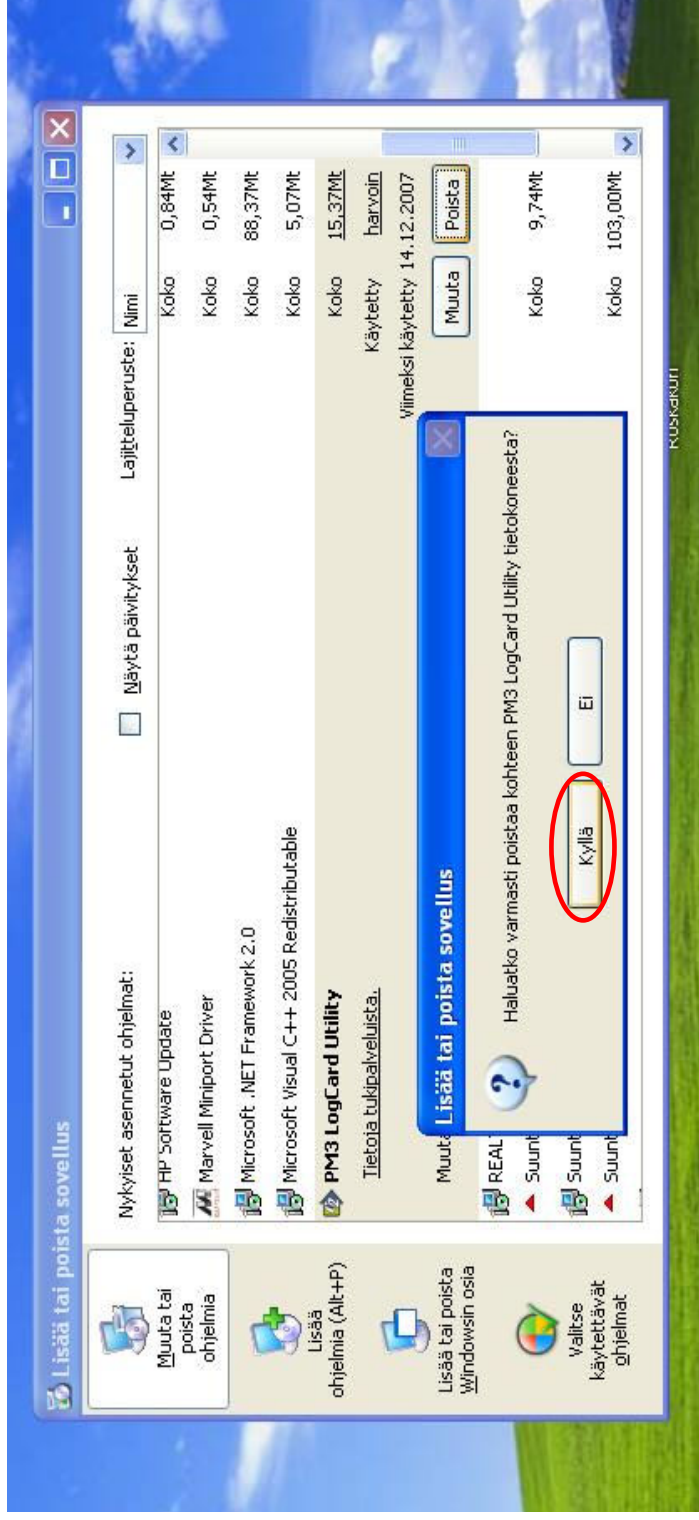

Ohjelmiston lataus internetistä

Mikäli et ole vielä ladannut uusinta PM3 Utility sovellusta omalle tietokoneellesi, niin avaa internet-selain ja mene osoitteeseen: www.finnrowing.com ja valitse: *Ajankohtaista – Lataa*.

Lataa -sivulla on *Ohjelmia* -otsakkeen alla LogCard Utility –linkki, joka ohjaa suoraan Concept2 –sivustolle, josta voi ladata uusimman version kyseisestä ohjelmasta.

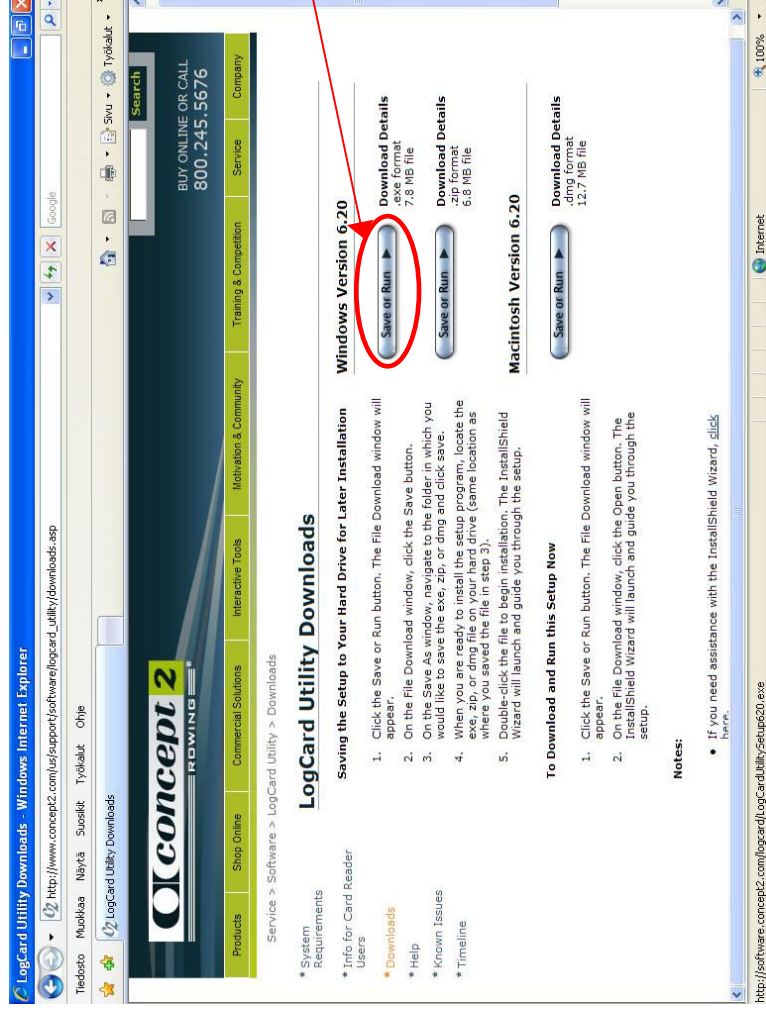

Version	Format	Size
Windows Version 6.20	.exe format	7.8 MB file
Macintosh Version 6.20	.dmg format	12.7 MB file

Klikkaa yllimmäistä **Save or Run** – painiketta ladataksesi uusimman LogCard –ohjelmiston Windows:lle

http://www.concept2.com/us/support/software/logcard_utility/downloads.asp

Ohjelmiston lataus internetistä

Seuraavaksi valitse Tallenna –vaihtoehto.

- Download Details: .exe format, 7.8 MB file
- Download Details: .zip format, 6.8 MB file
- Download Details: .dmg format, 12.7 MB file

The page also includes a 'Notes' section with instructions on how to use the downloaded files.

Ohjelmiston lataus internetistä

Valitse kohde minne asennuspaketti tallennetaan (esim. työpöydälle) ja paina sitten **Tallenna** -nappia.

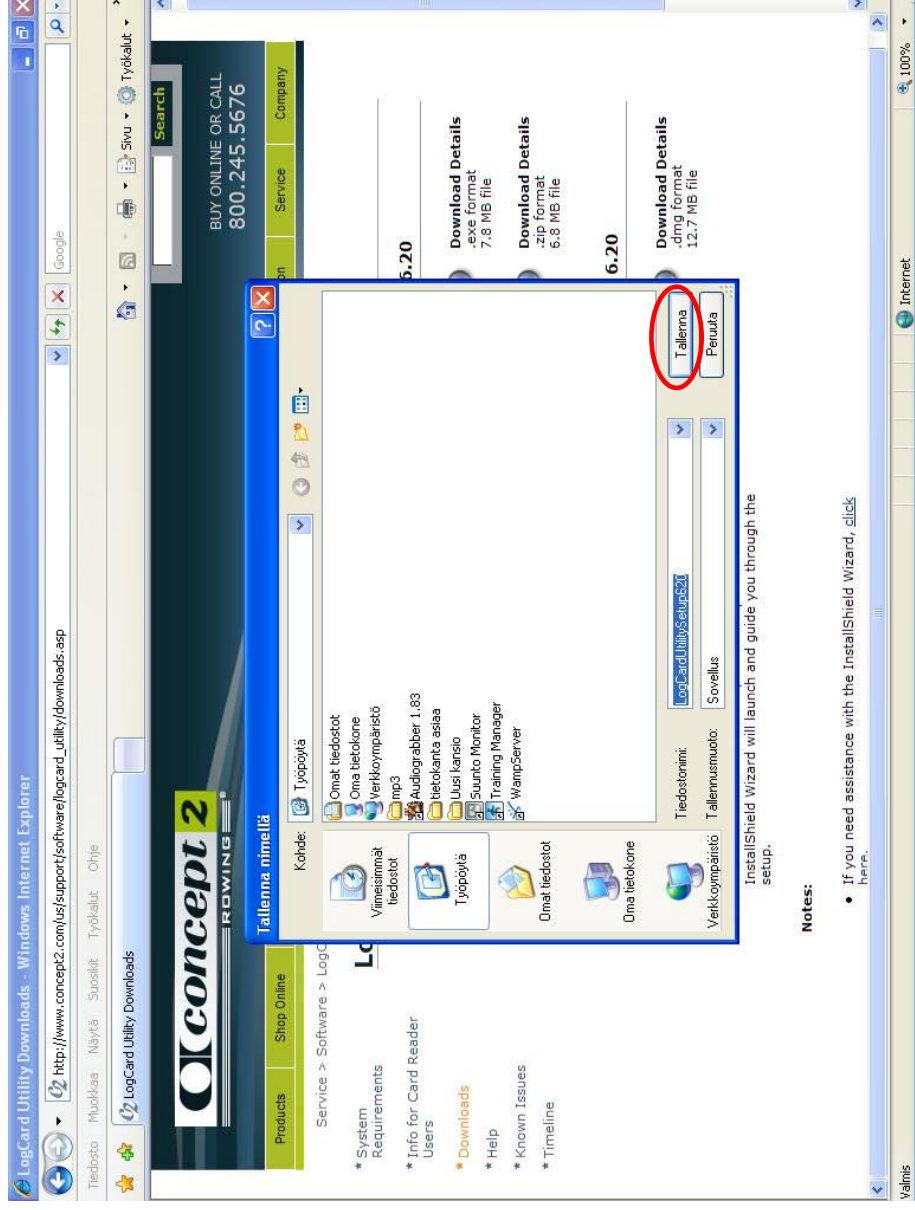

Ohjelmiston lataus internetistä

Kun asennuspaketti on ladattu paina **Sulje** –nappia.

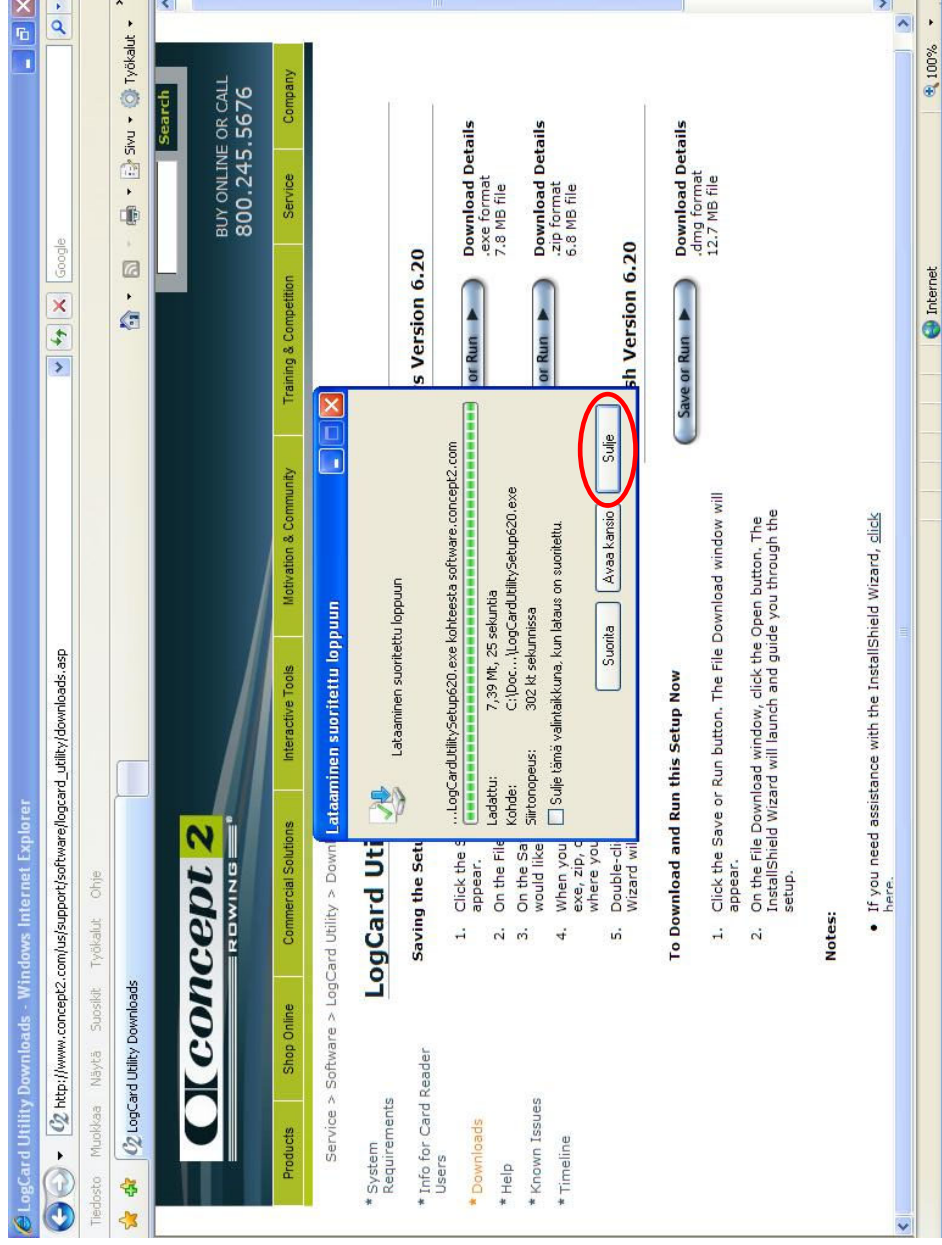

LogCard Utility Downloads

Service > Software > LogCard Utility > Downloads

LogCard Utility Downloads

Saving the Setup

1. Click the Save or Run button. The File Download window will appear.
2. On the File Download window, click the Open button. The InstallShield Wizard will launch and guide you through the setup.
3. On the Save or Run button, click the Open button. The InstallShield Wizard will launch and guide you through the setup.
4. When you click the Save or Run button, the File Download window will appear.
5. Double-click the file name to launch the InstallShield Wizard.

To Download and Run this Setup Now

1. Click the Save or Run button. The File Download window will appear.
2. On the File Download window, click the Open button. The InstallShield Wizard will launch and guide you through the setup.

Notes:

- If you need assistance with the InstallShield Wizard, click [here](#).

Ohjelmiston lataus internetistä

Voit sulkea internetiselaimen ja käynnistää asennuspaketin tuplaklikkaamalla juuri ladattua tiedostoa "LogCardUtilitySetup620.exe".

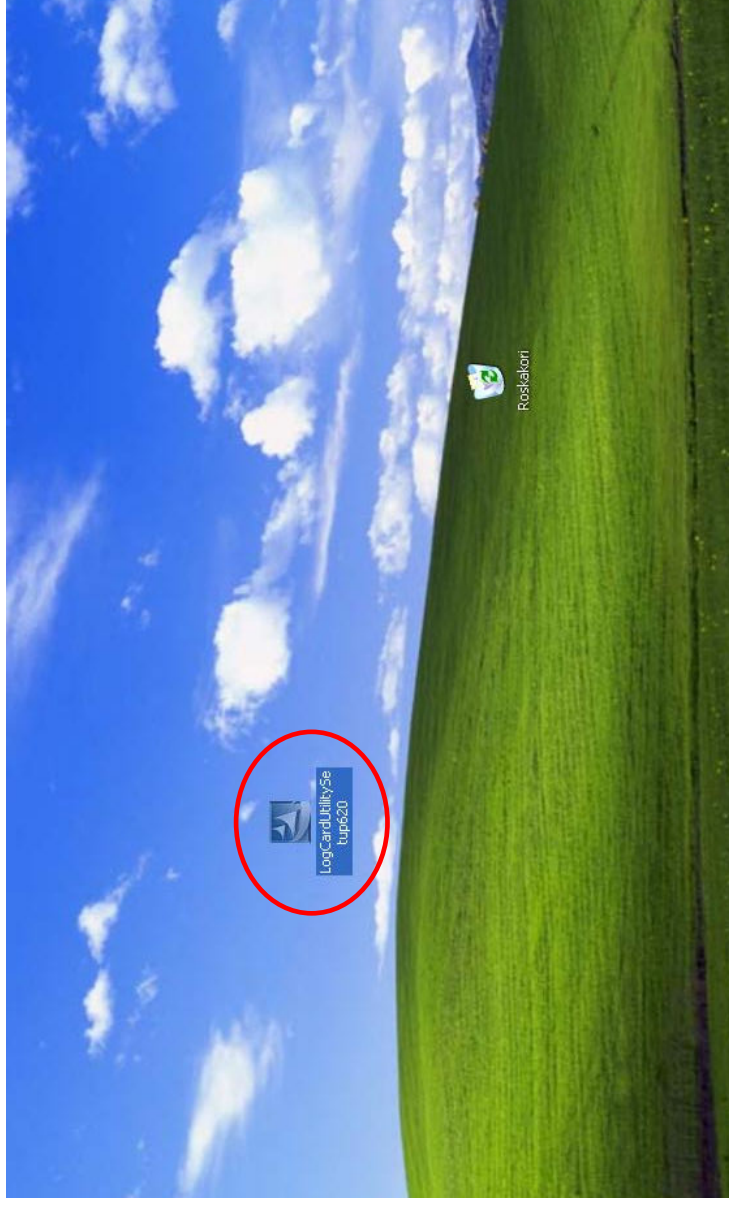

Ohjelmiston lataus internetistä

Jos Windows antaa kuvan mukaisen suojausvaroituksen, valitse ”Suorita”.

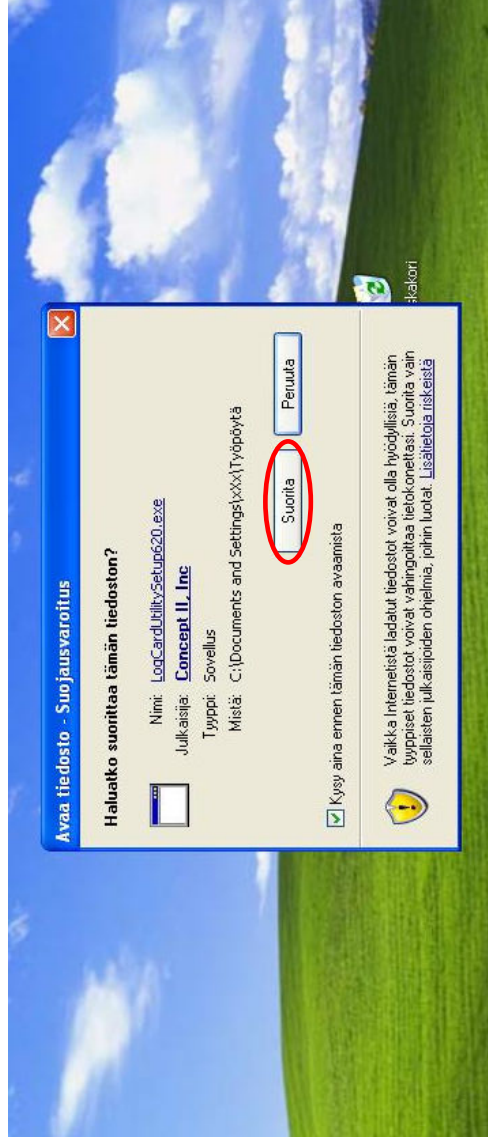

Ohjelmiston asennus

Valitse seuraavaksi **Next**.

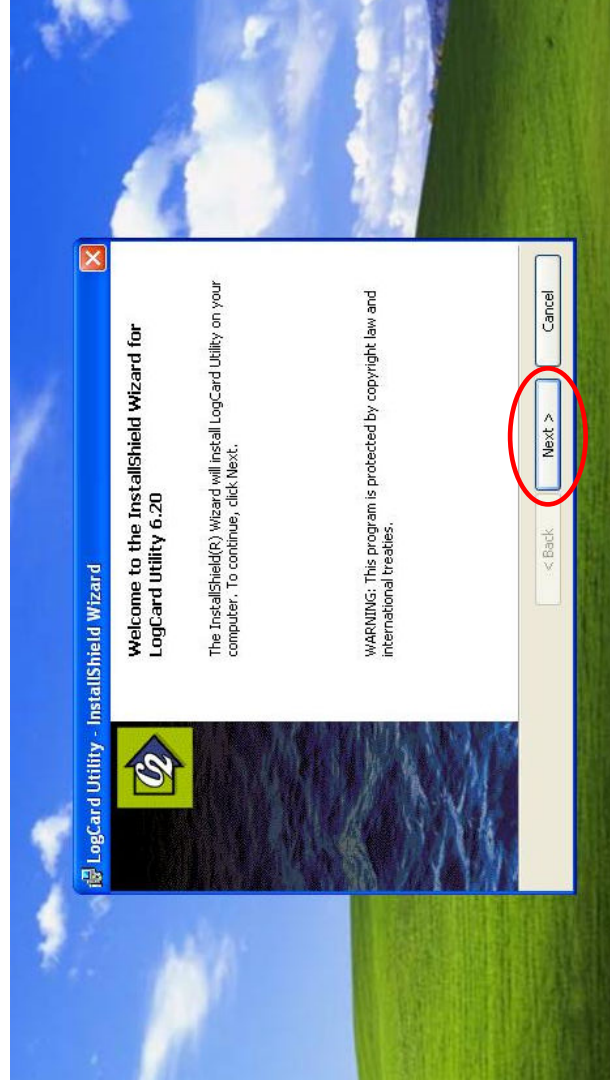

Ohjelmiston asennus

Valitse vaihtoehto ”I accept the terms in the licence agreement” asentaaksesi ohjelmiston ja sitten valitse **Next**.

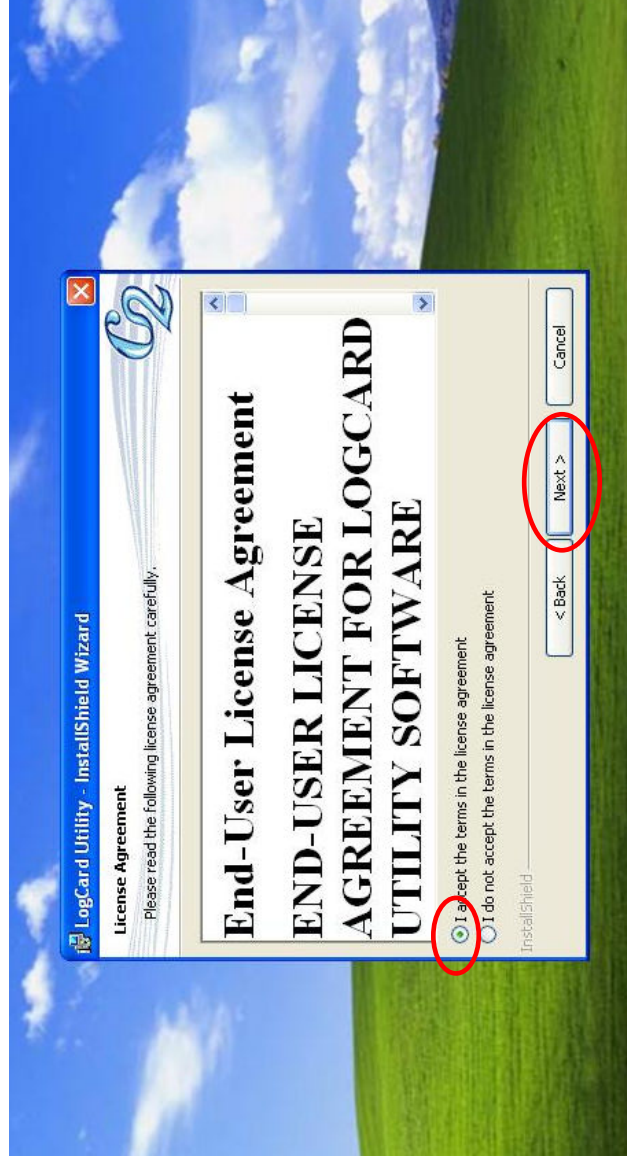

Ohjelmiston asennus

Syötä tarvittavat tiedot tekstikenttiin ja valitse **Next**.

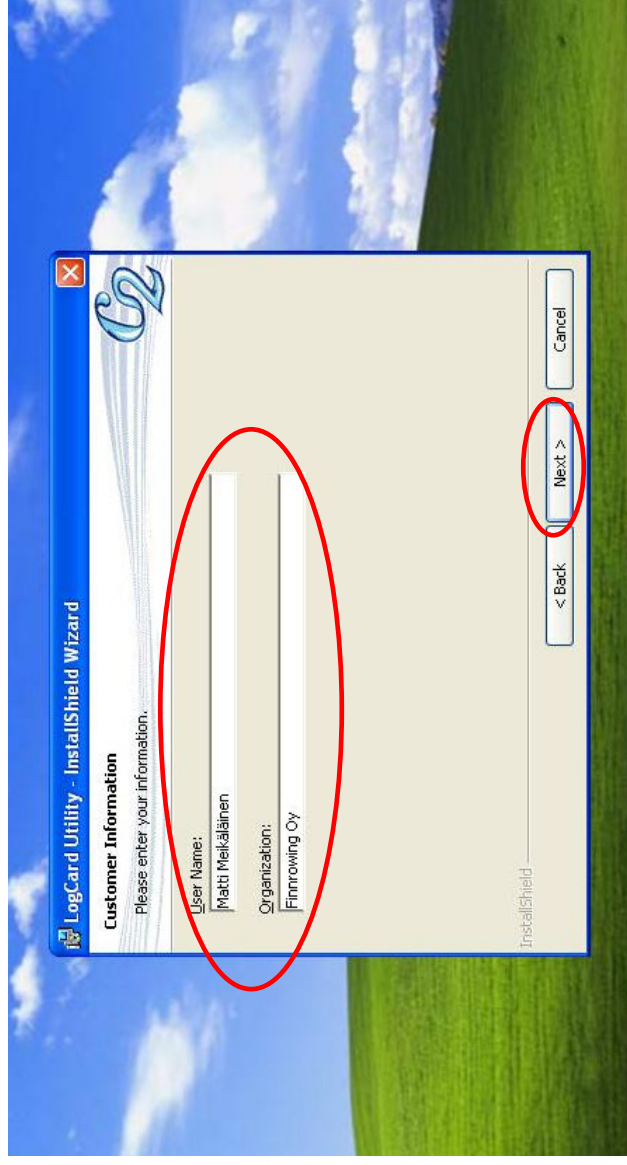

Ohjelmiston asennus

Valitse seuraavaksi kohde, minne ohjelmisto asennetaan. Jos haluat, voit vaihtaa oletusarvoa valitsemalla ”**Change...**” mutta on suositeltavaa että pidät oletushakemiston.

Paina seuraavaksi **Next**.

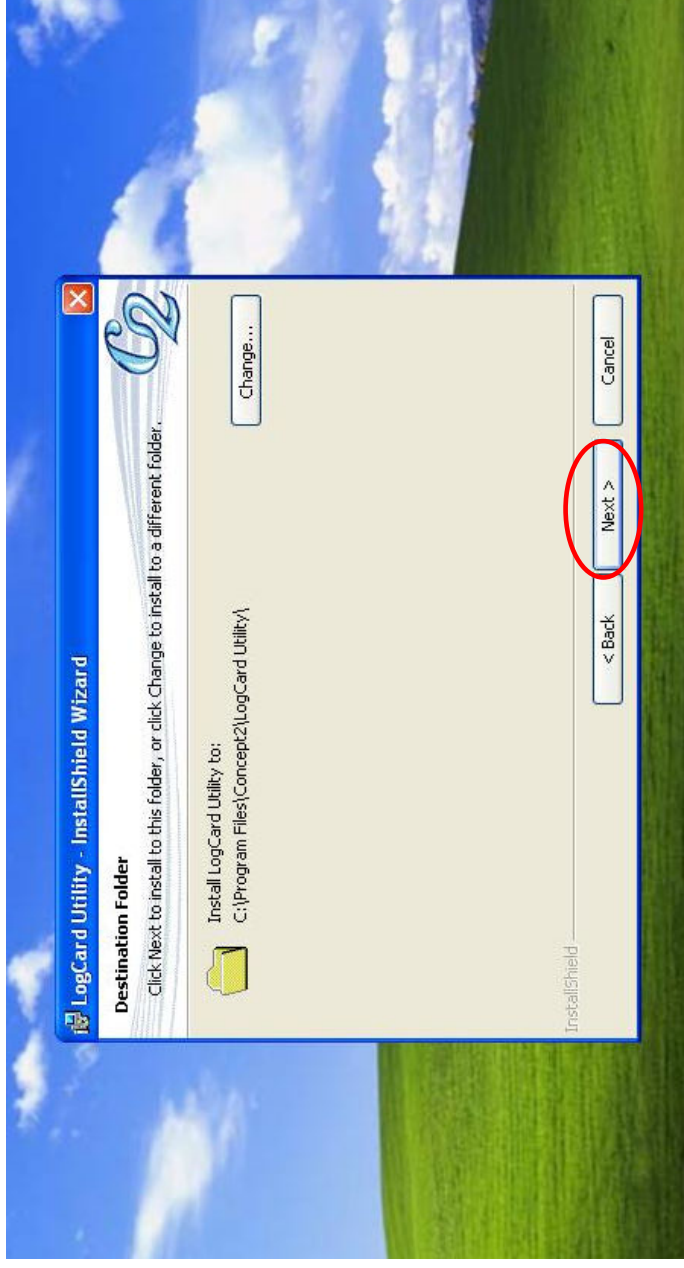

Ohjelmiston asennus

Ohjelmisto on nyt valmis asennettavaksi.

Paina nyt **Install** nappia.

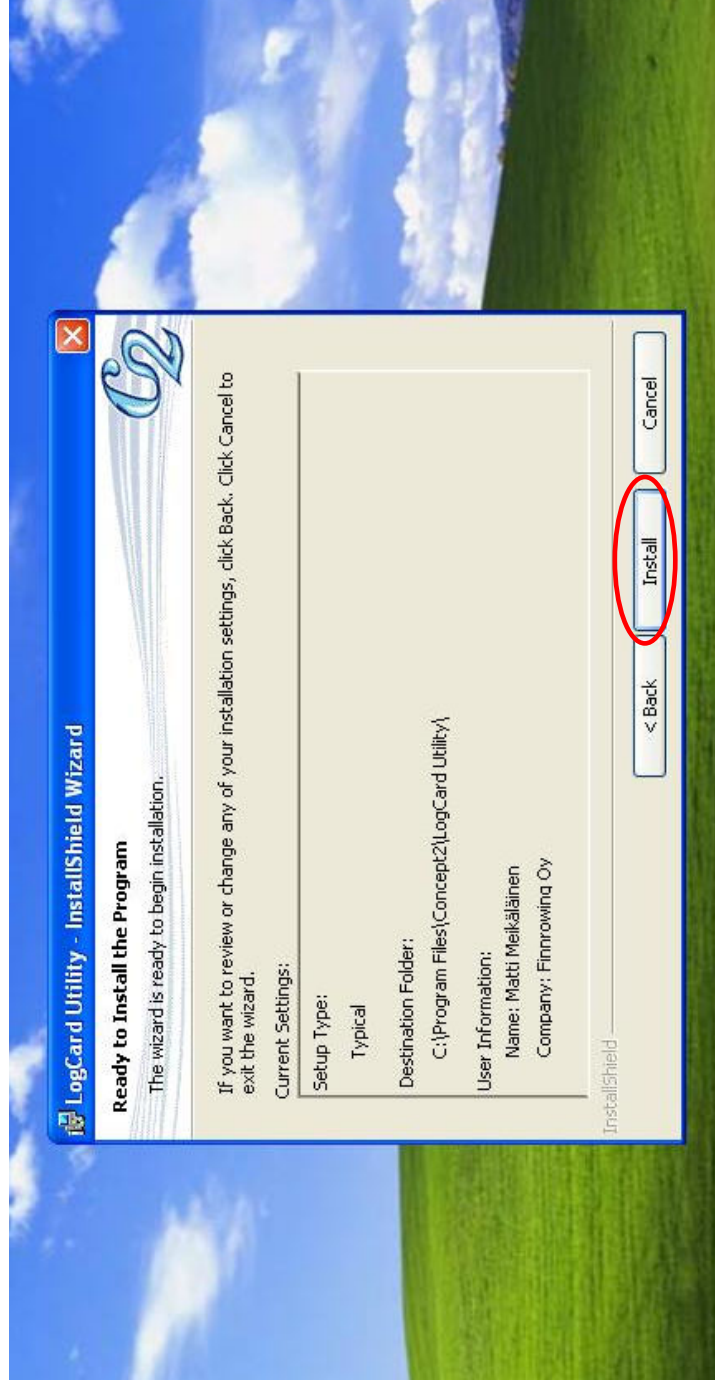

Ohjelmiston asennus

Kun asennus on valmis, näyttöön tulee kuvan kaltainen ikkuna. Laita merkki ”Launch the program” vaihtoehtoon ja poista merkki ”Show the readme file” –valinnasta.

Paina **Finish**, jolloin asennusohjelma sulkeutuu ja **LogCard Utility** ohjelma avautuu.

Kytke LogCard –kortinlukija nyt tietokoneesi vapaaseen usb-porttiin.

